

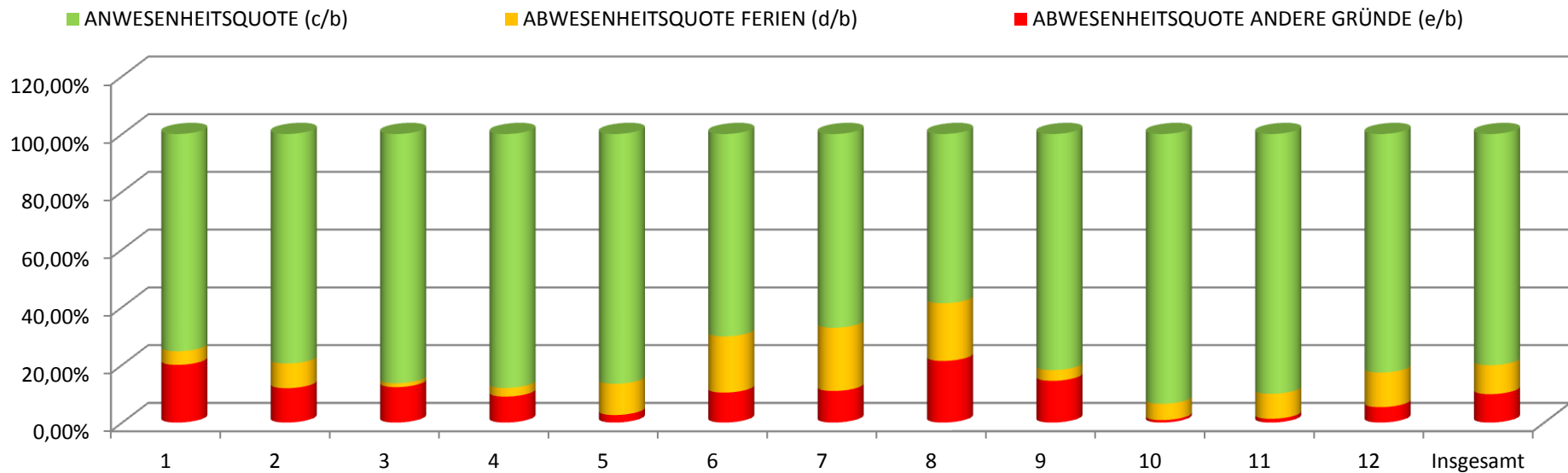

Anwesenheits- und Abwesenheitsquote des Kammerpersonals
(Regionalgesetz Nr. 4 vom 17.05.2011 - Art. 7-quinquies)

Beschreibung	Monat												Insgesamt
	1	2	3	4	5	6	7	8	9	10	11	12	
a) Bedienstete	10,00	10,00	10,00	10,00	11,00	11,00	10,00	10,00	11,00	11,00	11,00	12,00	127,00
b) Arbeitstage	190,00	210,00	220,00	200,00	231,00	231,00	210,00	220,00	242,00	231,00	231,00	225,00	2.641,00
c) Präsenztage	143,00	167,00	190,00	176,00	200,00	162,00	141,00	129,00	198,00	216,00	208,00	186,00	2.116,00
d) Ferien	9,00	18,00	3,00	6,00	25,00	45,00	46,00	44,00	9,00	13,00	20,00	27,00	265,00
e) Andere Abwesenheitsgründe	38,00	25,00	27,00	18,00	6,00	24,00	23,00	47,00	35,00	2,00	3,00	12,00	260,00
ABWESENHEITSQUOTE ANDERE GRÜNDE (e/b)	20,00%	11,91%	12,28%	9,00%	2,61%	10,39%	10,95%	21,36%	14,46%	0,86%	1,30%	5,33%	9,84%
ABWESENHEITSQUOTE FERIE (d/b)	4,74%	8,57%	1,36%	3,00%	10,82%	19,48%	21,91%	20,00%	3,72%	5,63%	8,66%	12,00%	10,03%
ANWESENHEITSQUOTE (c/b)	75,26%	79,52%	86,36%	88,00%	86,58%	70,13%	67,14%	58,64%	81,82%	93,51%	90,04%	82,67%	80,12%





Anwesenheits- und Abwesenheitsquote des Kammerpersonals
(Regionalgesetz Nr. 4 vom 17.05.2011 - Art. 7-quinquies)

Beschreibung	Monat												Insgesamt	
	1	2	3	4	5	6	7	8	9	10	11	12		
a) Bedienstete	7,00	7,00	7,00	7,00	7,00	7,00	7,00	7,00	7,00	7,00	7,00	7,00	7,00	84,00
b) Arbeitstage	133,00	147,00	154,00	140,00	147,00	147,00	147,00	154,00	154,00	147,00	147,00	140,00	140,00	1.757,00
c) Präsenztage	125,00	131,33	138,91	129,00	136,00	112,25	123,17	129,75	135,00	137,75	124,08	121,75	121,75	1.543,99
d) Ferien	8,00	13,67	9,67	11,00	10,00	34,75	20,83	23,25	18,00	7,25	21,92	18,25	18,25	196,59
e) Andere Abwesenheitsgründe	0,00	2,00	5,42	0,00	1,00	0,00	3,00	1,00	1,00	2,00	1,00	0,00	0,00	16,42
ABWESENHEITSQUOTE ANDERE GRÜNDE (e/b)	0,00%	1,36%	3,52%	0,00%	0,68%	0,00%	2,04%	0,65%	0,65%	1,36%	0,68%	0,00%	0,00%	0,93%
ABWESENHEITSQUOTE FERIE (d/b)	6,02%	9,30%	6,28%	7,86%	6,80%	23,64%	14,17%	15,10%	11,69%	4,93%	14,91%	13,04%	13,04%	11,19%
ANWESENHEITSQUOTE (c/b)	93,98%	89,34%	90,20%	92,14%	92,52%	76,36%	83,79%	84,25%	87,66%	93,71%	84,41%	86,96%	86,96%	87,88%

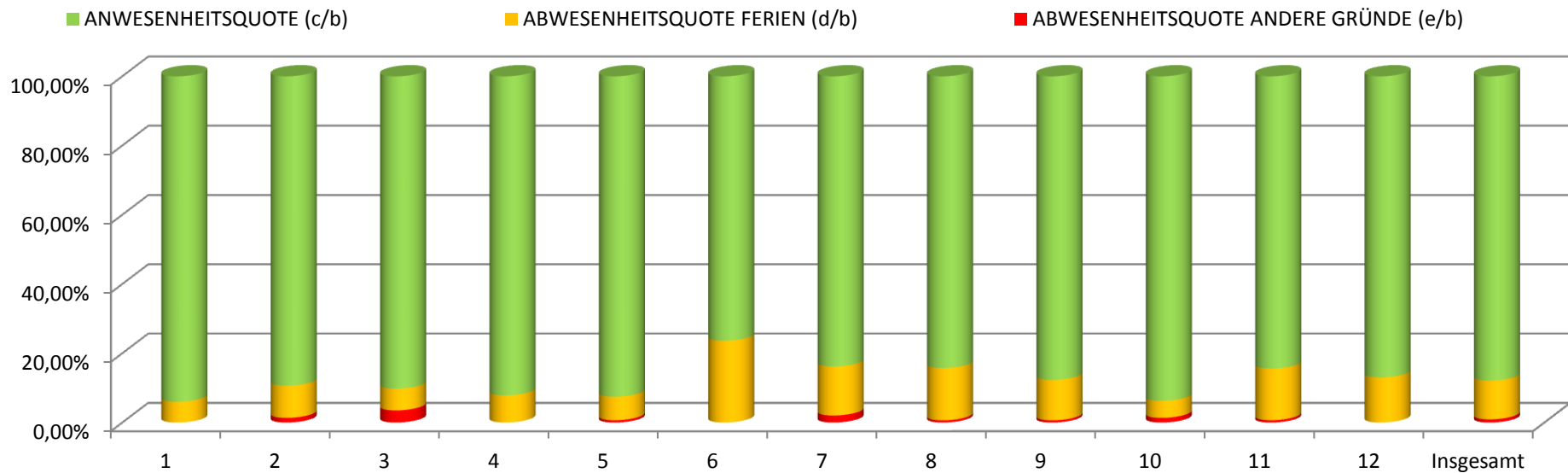



Anwesenheits- und Abwesenheitsquote des Kammerpersonals
(Regionalgesetz Nr. 4 vom 17.05.2011 - Art. 7-quinquies)

Beschreibung	Monat												Insgesamt	
	1	2	3	4	5	6	7	8	9	10	11	12		
a) Bedienstete	18,00	18,00	18,00	18,00	18,00	18,00	18,00	18,00	18,00	18,00	18,00	18,00	18,00	216,00
b) Arbeitstage	323,00	356,00	377,00	340,00	357,00	358,00	352,00	370,00	372,00	352,00	353,00	335,00	4.245,00	
c) Präsenztage	254,25	307,50	327,42	305,42	313,75	242,16	206,50	236,58	326,92	312,25	293,50	251,17	3.377,42	
d) Ferien	39,25	17,42	18,00	10,08	11,33	69,50	82,50	116,42	36,83	26,75	21,50	65,00	514,58	
e) Andere Abwesenheitsgründe	29,50	31,08	31,58	24,50	31,92	46,34	63,00	17,00	8,25	13,00	38,00	18,83	353,00	
ABWESENHEITSQUOTE ANDERE GRÜNDE (e/b)	9,13%	8,73%	8,38%	7,21%	8,94%	12,95%	17,90%	4,59%	2,22%	3,69%	10,77%	5,62%	8,32%	
ABWESENHEITSQUOTE FERIE (d/b)	12,15%	4,89%	4,77%	2,96%	3,17%	19,41%	23,44%	31,47%	9,90%	7,60%	6,09%	19,40%	12,12%	
ANWESENHEITSQUOTE (c/b)	78,72%	86,38%	86,85%	89,83%	87,89%	67,64%	58,66%	63,94%	87,88%	88,71%	83,14%	74,98%	79,56%	

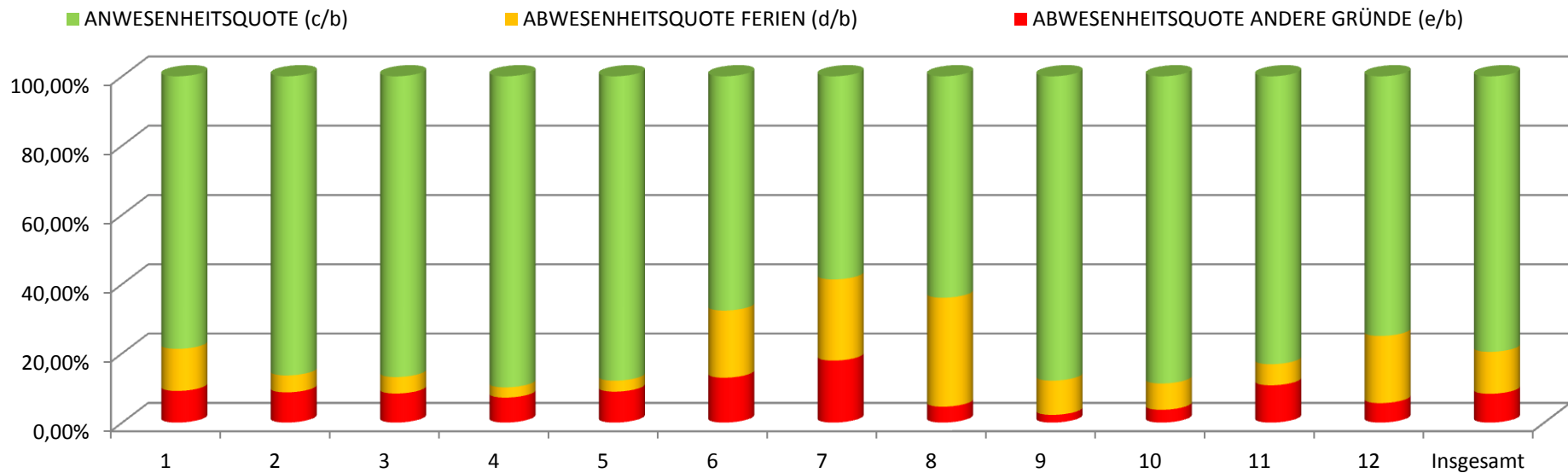



Anwesenheits- und Abwesenheitsquote des Kammerpersonals
(Regionalgesetz Nr. 4 vom 17.05.2011 - Art. 7-quinquies)

Beschreibung	Monat												Insgesamt	
	1	2	3	4	5	6	7	8	9	10	11	12		
a) Bedienstete	11,00	11,00	11,00	11,00	11,00	11,00	11,00	11,00	11,00	11,00	11,00	11,00	11,00	132,00
b) Arbeitstage	201,00	222,00	235,00	212,00	224,00	223,00	221,00	235,00	237,00	226,00	227,00	217,00	2.680,00	
c) Präsenztage	181,37	199,75	208,75	196,00	208,00	171,12	186,75	174,58	202,75	214,00	192,87	180,67	2.316,61	
d) Ferien	15,63	19,25	18,25	10,50	16,00	46,13	31,25	60,42	30,25	12,00	24,13	30,83	314,64	
e) Andere Abwesenheitsgründe	4,00	3,00	8,00	5,50	0,00	5,75	3,00	0,00	4,00	0,00	10,00	5,50	48,75	
ABWESENHEITSQUOTE ANDERE GRÜNDE (e/b)	1,99%	1,35%	3,40%	2,60%	0,00%	2,58%	1,36%	0,00%	1,69%	0,00%	4,41%	2,53%	1,82%	
ABWESENHEITSQUOTE FERIE (d/b)	7,78%	8,67%	7,77%	4,95%	7,14%	20,69%	14,14%	25,71%	12,76%	5,31%	10,63%	14,21%	11,74%	
ANWESENHEITSQUOTE (c/b)	90,23%	89,98%	88,83%	92,45%	92,86%	76,73%	84,50%	74,29%	85,55%	94,69%	84,96%	83,26%	86,44%	

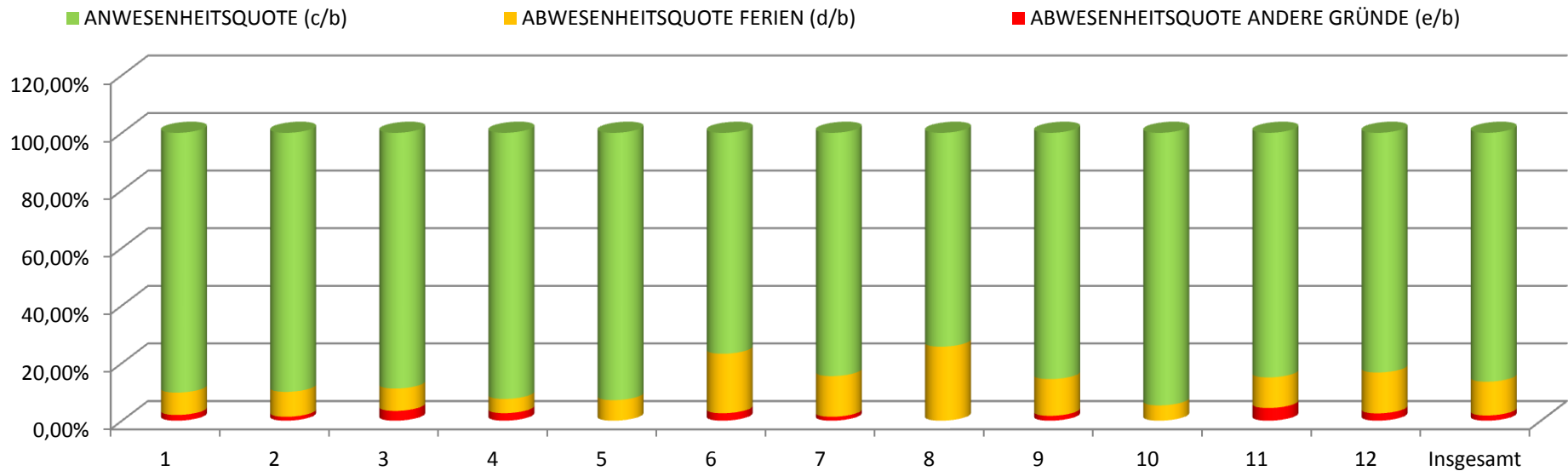



Anwesenheits- und Abwesenheitsquote des Kammerpersonals
(Regionalgesetz Nr. 4 vom 17.05.2011 - Art. 7-quinquies)

Beschreibung	Monat												Insgesamt
	1	2	3	4	5	6	7	8	9	10	11	12	
a) Bedienstete	43,00	43,00	43,00	43,00	42,00	42,00	45,00	45,00	46,00	46,00	46,00	46,00	530,00
b) Arbeitstage	814,00	899,00	941,00	856,00	879,00	878,00	930,00	986,00	995,00	953,00	962,00	916,00	11.009,00
c) Präsenztage	700,81	792,06	833,01	763,73	760,68	708,49	716,16	744,89	847,41	861,96	884,42	764,53	9.378,15
d) Ferien	65,94	58,11	77,91	52,52	89,65	142,26	190,14	213,11	115,59	56,08	43,67	113,93	1.218,91
e) Andere Abwesenheitsgründe	47,25	48,83	30,08	39,75	28,67	27,25	23,70	28,00	32,00	34,96	33,91	37,54	411,94
ABWESENHEITSQUOTE ANDERE GRÜNDE (e/b)	5,80%	5,43%	3,20%	4,64%	3,26%	3,10%	2,55%	2,84%	3,21%	3,67%	3,52%	4,10%	3,74%
ABWESENHEITSQUOTE FERIE (d/b)	8,10%	6,46%	8,28%	6,14%	10,20%	16,20%	20,45%	21,61%	11,62%	5,88%	4,54%	12,44%	11,07%
ANWESENHEITSQUOTE (c/b)	86,10%	88,11%	88,52%	89,22%	86,54%	80,69%	77,01%	75,55%	85,17%	90,45%	91,94%	83,46%	85,19%

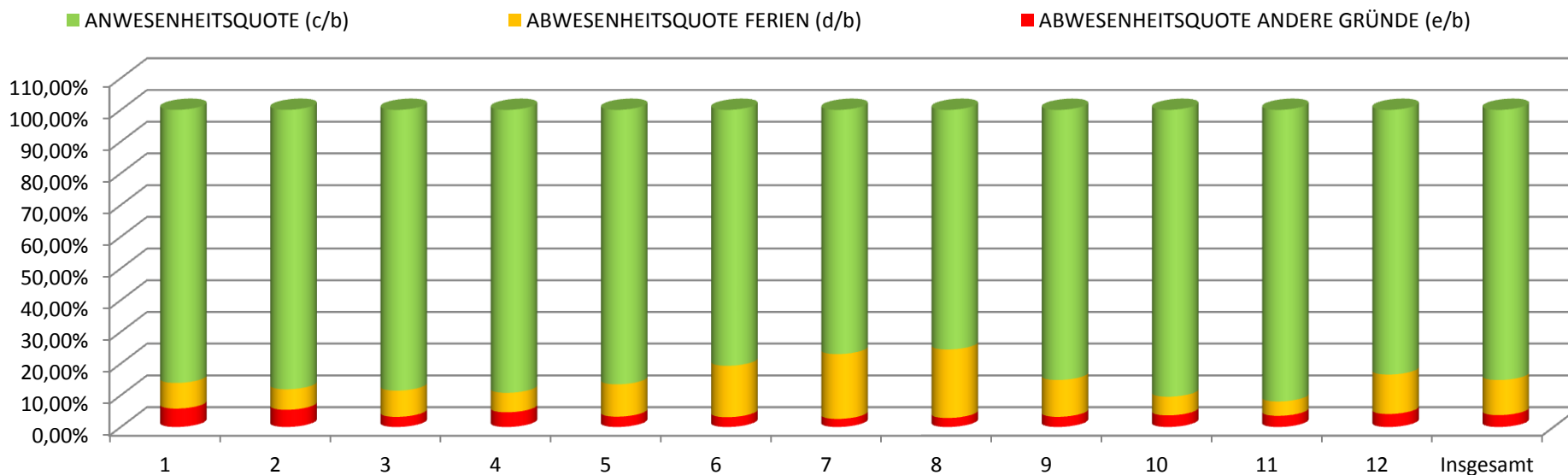



Anwesenheits- und Abwesenheitsquote des Kammerpersonals
(Regionalgesetz Nr. 4 vom 17.05.2011 - Art. 7-quinquies)

Beschreibung	Monat												Insgesamt
	1	2	3	4	5	6	7	8	9	10	11	12	
a) Bedienstete	38,00	38,00	38,00	38,00	38,00	38,00	39,00	38,00	38,00	38,00	38,00	38,00	457,00
b) Arbeitstage	682,00	757,00	791,00	721,00	761,00	757,00	761,00	791,00	775,00	762,00	761,00	703,00	9.022,00
c) Präsenztage	599,75	631,66	712,82	657,58	654,46	548,05	475,90	531,62	612,34	646,17	650,08	598,66	7.319,09
d) Ferien	39,54	61,67	38,18	37,42	63,71	132,95	186,22	160,38	99,66	51,83	46,92	71,96	990,44
e) Andere Abwesenheitsgründe	42,71	63,67	40,00	26,00	42,83	76,00	98,88	99,00	63,00	64,00	64,00	32,38	712,47
ABWESENHEITSQUOTE ANDERE GRÜNDE (e/b)	6,26%	8,41%	5,06%	3,61%	5,63%	10,04%	12,99%	12,51%	8,13%	8,40%	8,41%	4,60%	7,90%
ABWESENHEITSQUOTE FERIE (d/b)	5,80%	8,15%	4,83%	5,19%	8,37%	17,56%	24,47%	20,28%	12,86%	6,80%	6,17%	10,24%	10,98%
ANWESENHEITSQUOTE (c/b)	87,94%	83,44%	90,11%	91,20%	86,00%	72,40%	62,54%	67,21%	79,01%	84,80%	85,42%	85,16%	81,13%

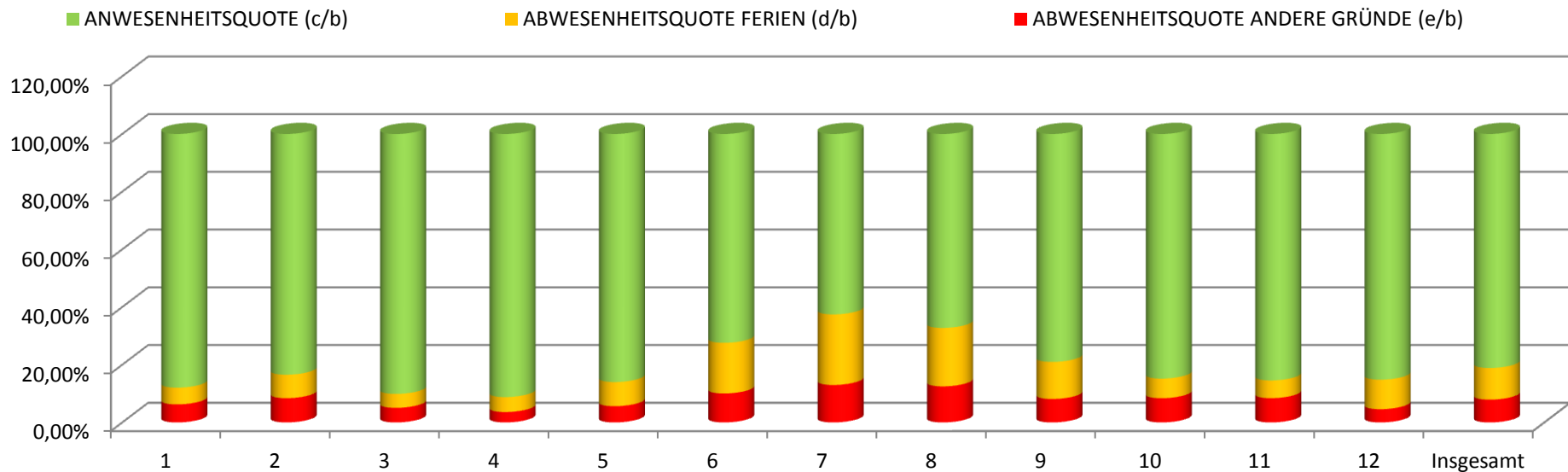



Anwesenheits- und Abwesenheitsquote des Kammerpersonals
(Regionalgesetz Nr. 4 vom 17.05.2011 - Art. 7-quinquies)

Beschreibung	Monat												Insgesamt
	1	2	3	4	5	6	7	8	9	10	11	12	
a) Bedienstete	127,00	127,00	127,00	127,00	127,00	127,00	130,00	129,00	131,00	131,00	131,00	132,00	1.546,00
b) Arbeitstage	2.343,00	2.591,00	2.718,00	2.469,00	2.599,00	2.594,00	2.621,00	2.756,00	2.775,00	2.671,00	2.681,00	2.536,00	31.354,00
c) Präsenztage	2.004,18	2.229,30	2.410,91	2.227,73	2.272,89	1.944,07	1.849,48	1.946,42	2.322,42	2.388,13	2.352,95	2.102,78	26.051,26
d) Ferien	177,36	188,12	165,01	127,52	215,69	470,59	556,94	617,58	309,33	166,91	178,14	326,97	3.500,16
e) Andere Abwesenheitsgründe	161,46	173,58	142,08	113,75	110,42	179,34	214,58	192,00	143,25	115,96	149,91	106,25	1.802,58
ABWESENHEITSQUOTE ANDERE GRÜNDE (e/b)	6,89%	6,70%	5,23%	4,61%	4,25%	6,91%	8,19%	6,97%	5,16%	4,34%	5,60%	4,19%	5,75%
ABWESENHEITSQUOTE FERIE (d/b)	7,57%	7,26%	6,07%	5,16%	8,30%	18,14%	21,25%	22,41%	11,15%	6,25%	6,64%	12,89%	11,16%
ANWESENHEITSQUOTE (c/b)	85,54%	86,04%	88,70%	90,23%	87,45%	74,94%	70,56%	70,62%	83,69%	89,41%	87,76%	82,92%	83,09%

■ ANWESENHEITSQUOTE (c/b)
 ■ ABWESENHEITSQUOTE FERIE (d/b)
 ■ ABWESENHEITSQUOTE ANDERE GRÜNDE (e/b)

